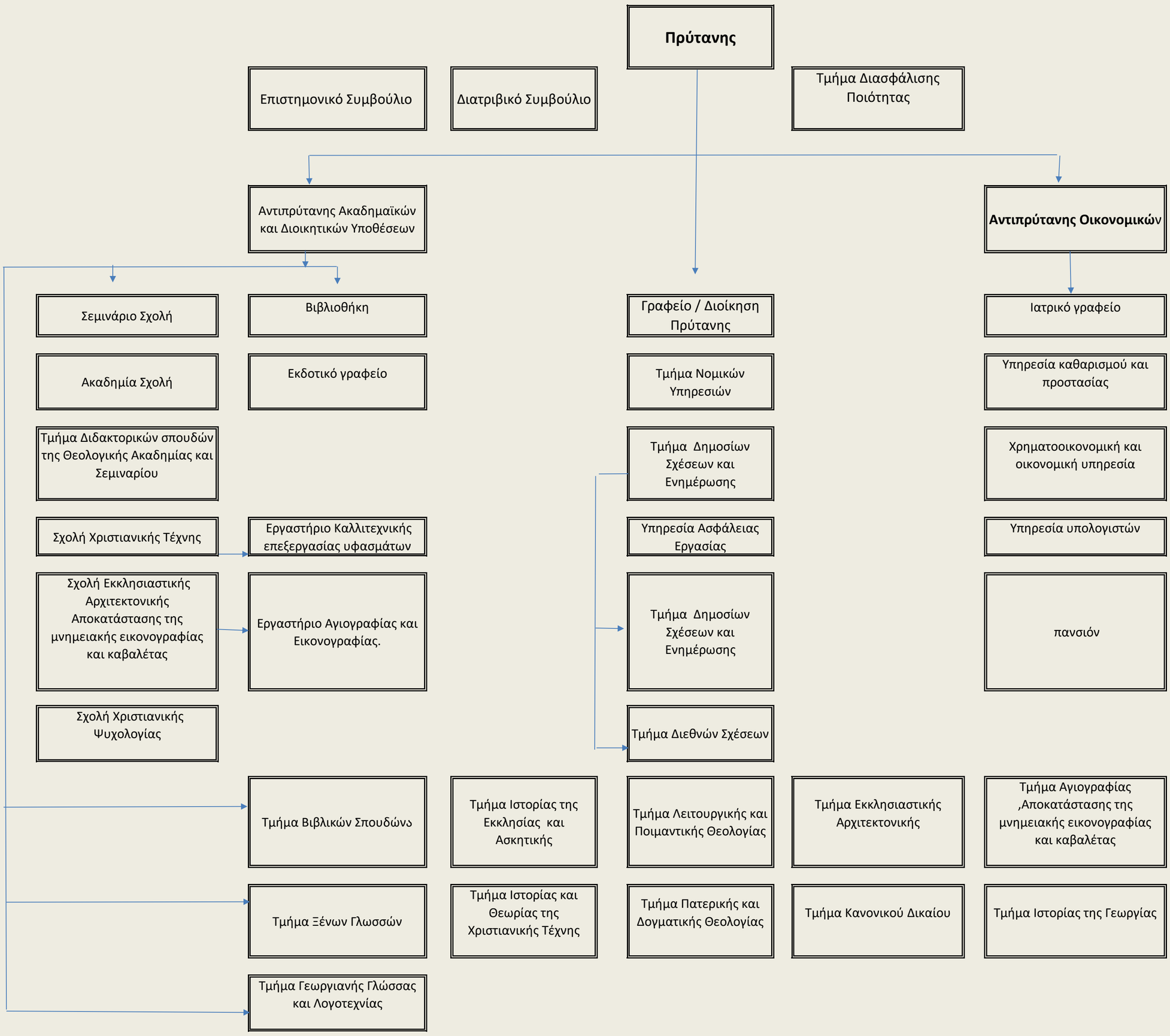Οργανωτική δομή της Θεολογικής Ακαδημίας και Σεμιναρίου